轮胎和装配式轮胎

Blickle Germany
Blickle Germany
Blickle Germany
Blickle Germany

选择工具
轮胎和装配式轮胎

系列	BSEV	BEV…-ZDG	BEV…-ZST
类别	轮胎	装配式轮胎	
胎面 / 轮胎	超级弹性实心橡胶	弹性实心橡胶，平滑运行质量	弹性实心橡胶，驱动质量
胎面及轮胎硬度	70 Shore A	65 Shore A	65 Shore A
无痕	可选配	可选配	可选配
轮胎或外径	250–525 mm	125–610 mm	150–620 mm
负载能力高达	2,260 kg	2,700 kg	5,580 kg
轮辋连接	结实的橡胶芯，钢丝加固	带钢芯的装配式轮胎	钢带上的装配式轮胎
摩擦系数 μ (在平滑的干燥混凝土上)	> 0.6	> 0.6	> 0.6
滚动阻力	■■■□□	■■■■□	■■■■□
平滑运行和地面保护	■■■■□	■■■■□	■■■■□
速度高达	25 km/h	16 km/h	16 km/h
耐水解	✔	✔	✔
有关单轮的描述,参见	第 584–585 页	第 586 页	第 587 页

■■■■■ 非常好　■■■■ 很好　■■■ 好　■■ 较好　■ 满足要求　✔ 是　– 否

BTH	BB
装配式轮胎	
聚氨酯弹性体 Blickle Extrathane®	聚氨酯弹性体 Blickle Besthane®
92 Shore A	92 Shore A
✔	✔
125–610 mm	125–645 mm
7,200 kg	12,000 kg
钢带	钢带
> 0.25	> 0.25
■■■■□	■■■■■
■■■□□	■■■□□
10 km/h	16 km/h
–	✔
第 588 页	第 589 页

有带槽纹的 BSEV 系列
超级弹性实心橡胶轮胎

480–1,140 kg

胎面及轮胎硬度
70 Shore A

保护地面 / 操作噪音
很好

滚动阻力
好

耐磨损
好

轮胎:
- 超级弹性实心橡胶,钢丝加固,硬度 70 Shore A
- 非常好的操作舒适性
- 非常好的地板保护,低噪音运行
- 颜色黑色
- 单轮直径 250–306 mm: 双层物料轮胎,高弹性,耐磨胎面
- 单轮直径 405 mm: 三层物料轮胎,高弹性缓冲层,耐磨胎面

其他特点:
- 耐多种腐蚀性物质腐蚀,但不耐油腐蚀
- 工作温度:-30°C 至 +80°C,短时高达 +100°C,负载能力在 +60°C 以上时降低
- 用于安装在表中所列标准轮辋上的轮胎

更多详情:

- 单轮系列:第 80 页
- 胎面:第 54 页
- 耐化学性:第 51 页

轮胎	单轮直径 (D) [mm]	轮胎宽度 (T2) [mm]	轮胎尺寸	轮辋尺寸	4 km/h 时的负载能力 [kg]	6 km/h 时的负载能力 [kg]	25 km/h 时的负载能力 [kg]	胎纹种类
BSEV 3.00-4-RP	250	85	3.00-4	2.10-4	480	400	300	R50
BSEV 3.00-4/2.50-4-RP	250	85	3.00-4	2.50C-4	720	600	475	R50
BSEV 4.00-4-RP	306	105	4.00-4	2.50C-4	840	700	535	R50
BSEV 4.00-8-RP	405	105	4.00-8	3.00D-8	1,140	950	730	R50

此处列出的轮胎尺寸适用于不承载的新轮胎。它们在使用时的尺寸可能会有所变化。
其他尺寸敬请垂询

版本/选项

	配无痕灰色轮胎	其他版本
技术说明页码	52	
产品代码后缀	**-SG**	
可提供	敬请垂询	敬请垂询

轮胎直径 250–306 mm　轮胎直径 405 mm

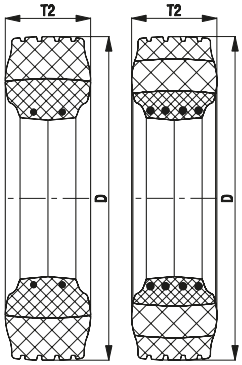

有块状纹的 BSEV 系列

超级弹性实心橡胶轮胎

480–2,260 kg

胎面及轮胎硬度
70 Shore A

保护地面 / 操作噪音
很好

滚动阻力
好

耐磨损
好

轮胎:
- 超级弹性实心橡胶,钢丝加固,硬度 70 Shore A
- 非常好的操作舒适性
- 非常好的地板保护,低噪音运行
- 颜色黑色
- 单轮直径 250-306 mm: 双层物料轮胎,高弹性,耐磨胎面
- 单轮直径 405–525 mm: 三层物料轮胎,高弹性缓冲层,耐磨胎面

其他特点:
- 耐多种腐蚀性物质腐蚀,但不耐油腐蚀
- 工作温度:-30°C 至 +80°C,短时高达 +100°C,负载能力在 +60°C 以上时降低
- 用于安装在表中所列标准轮辋上的轮胎

更多详情:
- 单轮系列:第 80 页
- 胎面:第 54 页
- 耐化学性:第 51 页

轮胎	单轮直径 (D) [mm]	轮胎宽度 (T2) [mm]	轮胎尺寸	轮辋尺寸	4 km/h 时的负载能力 [kg]	6 km/h 时的负载能力 [kg]	25 km/h 时的负载能力 [kg]	胎纹种类
BSEV 3.00-4	250	85	3.00-4	2.10-4	480	400	300	B51
BSEV 3.00-4/2.50-4	250	85	3.00-4	2.50C-4	720	600	475	B51
BSEV 4.00-4	306	105	4.00-4	2.50C-4	840	700	535	B50
BSEV 4.00-8	405	105	4.00-8	3.00D-8	1,140	950	730	B50
BSEV 5.00-8	455	120	5.00-8	3.00D-8	1,700	1,415	1,090	B50
BSEV 6.00-9	525	140	6.00-9	4.00E-9	2,260	1,885	1,450	B50

此处列出的轮胎尺寸适用于不承载的新轮胎。它们在使用时的尺寸可能会有所变化。
其他尺寸敬请垂询

版本/选项

	尺寸 250x85 mm, 块状纹 B51	配无痕灰色轮胎	其他版本
技术说明页码		52	
产品代码后缀		**-SG**	
可提供		敬请垂询	敬请垂询

轮胎直径 250–306 mm

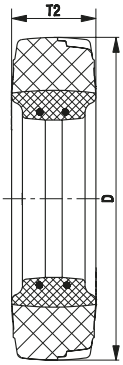

轮胎直径 405–525 mm

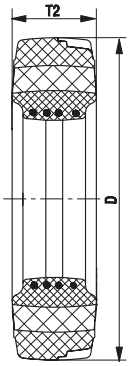

BEV...-ZDG 系列

配钢制嵌件的弹性实心橡胶装配式轮胎

190–2,700 kg

胎面及轮胎硬度
65 Shore A

保护地面 / 操作噪音
很好

滚动阻力
很好

耐磨损
好

装配式轮胎:
- 具有平滑运行质量的优质弹性实心橡胶,硬度65 Shore A
- 非常好的操作舒适性
- 滚动阻力小
- 非常好的地板保护,低噪音运行
- 颜色黑色
- 钢丝加固
- 用于外径公差 h11 的轮芯

其他特点:
- 耐多种腐蚀性物质腐蚀,但不耐油腐蚀
- 工作温度:-30°C 至 +80°C,短时高达 +100°C,负载能力在 +60°C 以上时降低

更多详情:
- 单轮系列:第 80 页
- 胎面:第 53 页
- 耐化学性:第 51 页

装配式轮胎	外径 (D) [mm]	宽度 (T2) [mm]	内径 (d) [mm]	4 km/h 时的负载能力 [kg]	10 km/h 时的负载能力 [kg]	16 km/h 时的负载能力 [kg]
BEV 125x50/75-ZDG	125	50	75	190	130	100
BEV 160x50/100-ZDG	160	50	100	300	200	150
BEV 200x50/140-ZDG	200	50	140	420	280	180
BEV 200x75/100-ZDG	200	75	100	600	400	300
BEV 250x50/190-ZDG	250	50	190	540	360	270
BEV 250x60/170-ZDG	250	60	170	660	440	330
BEV 250x60/190-ZDG	250	60	190	630	420	320
BEV 250x75/140-ZDG	250	75	140	750	500	380
BEV 250x80/170-ZDG	250	80	170	810	540	410
BEV 250x130/140-ZDG	250	130	140	1,270	875	760
BEV 280x50/220-ZDG	280	50	220	630	420	320
BEV 300x75/220-ZDG	300	75	220	900	600	450
BEV 300x85/170-ZDG	300	85	170	960	640	480
BEV 300x90/203-ZDG	300	90	203	1,080	720	540
BEV 360x60/270-ZDG	360	60	270	900	600	450
BEV 360x75/270-ZDG	360	75	270	1,140	760	570
BEV 400x65/305-ZDG	400	65	305	1,080	720	540
BEV 400x75/305-ZDG	400	75	305	1,200	800	600
BEV 405x130/305-ZDG	405	130	305	1,800	1,200	900
BEV 415x90/305-ZDG	415	90	305	1,380	920	690
BEV 425x150/305-ZDG	425	150	305	2,160	1,450	1,100
BEV 500x85/370-ZDG	500	85	370	1,560	1,050	780
BEV 520x100/370-ZDG	520	100	370	1,830	1,225	920
BEV 610x150/410-ZDG	610	150	410	2,700	1,800	1,350

其他尺寸敬请垂询

版本/选项

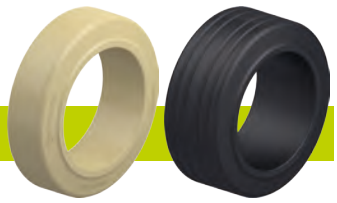

	配无痕自然色轮胎	其他版本
技术说明页码	53	
产品代码后缀	**-SN**	
可提供	敬请垂询	敬请垂询

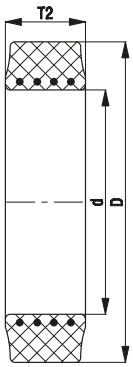

BEV...-ZST 系列

硫化至钢带上的弹性实心橡胶装配式轮胎

300–5,580 kg

胎面及轮胎硬度
65 Shore A

保护地面 / 操作噪音
很好

滚动阻力
很好

耐磨损
好

装配式轮胎:
- 优质弹性实心橡胶驱动轮,硬度65 Shore A
- 非常好的操作舒适性
- 滚动阻力小
- 耐磨
- 非常好的地板保护,低噪音运行
- 颜色黑色
- 硫化至钢带上
- 用于外径公差 h11 的轮芯

其他特点:
- 耐多种腐蚀性物质腐蚀,但不耐油腐蚀
- 工作温度:-30°C 至 +80°C,短时高达 +100°C,负载能力在 +60°C 以上时降低

更多详情:
- 单轮系列:第 81 页
- 胎面:第 53 页
- 耐化学性:第 51 页

装配式轮胎	外径 (D) [mm]	宽度 (T2) [mm]	内径 (d) [mm]	4 km/h 时的负载能力 [kg]	10 km/h 时的负载能力 [kg]	16 km/h 时的负载能力 [kg]
BEV 150x75/100-ZST	150	75	100	450	300	230
BEV 160x50/100-ZST	160	50	100	300	200	–
BEV 200x50/140-ZST	200	50	140	420	280	–
BEV 200x75/100-ZST	200	75	100	600	400	300
BEV 250x60/190-ZST	250	60	190	630	420	300
BEV 250x75/140-ZST	250	75	140	750	500	400
BEV 250x80/170-ZST	250	80	170	810	540	440
BEV 250x105/170-ZST	250	105	170	940	645	590
BEV 250x130/140-ZST	250	130	140	1,270	875	800
BEV 280x50/220-ZST	280	50	220	630	600	260
BEV 285x75/220-ZST	285	75	220	–	–	425
BEV 300x85/170-ZST	300	85	170	960	640	480
BEV 300x90/203-ZST	300	90	203	900	625	540
BEV 300x100/203-ZST	300	100	203	1,050	715	620
BEV 360x60/270-ZST	360	60	270	900	600	390
BEV 360x75/270-ZST	360	75	270	1,140	760	570
BEV 360x85/270-ZST	360	85	270	1,260	840	635
BEV 405x65/305-ZST	405	65	305	–	–	475
BEV 405x130/305-ZST	405	130	305	1,800	1,240	1,130
BEV 415x75/305-ZST	415	75	305	1,050	–	590
BEV 415x100/305-ZST	415	100	305	1,330	915	835
BEV 425x150/305-ZST	425	150	305	2,290	1,570	1,430
BEV 450x300/305-ZST	450	300	305	5,580	3,820	3,490
BEV 457x152/308-ZST	457 (18″)	152 (6″)	308 (12 1/8″)	2,510	1,720	1,575
BEV 457x178/308-ZST	458 (18″)	178 (7″)	309 (12 1/8″)	3,060	2,095	1,915
BEV 457x229/308-ZST	459 (18″)	229 (9″)	310 (12 1/8″)	4,150	2,840	2,595
BEV 520x120/370-ZST	520	120	370	2,150	1,310	1,195
BEV 540x200/410-ZST	540	200	410	4,200	2,570	2,335
BEV 550x150/370-ZST	550	150	370	3,010	1,845	1,675
BEV 550x160/410-ZST	550	160	410	3,060	2,095	1,915
BEV 560x100/410-ZST	560	100	410	1,620	1,105	1,010
BEV 610x150/410-ZST	610	150	410	3,000	2,055	1,875
BEV 620x200/410-ZST	620	200	410	4,540	3,105	2,835

其他尺寸敬请垂询

版本/选项

	配无痕自然色轮胎	其他版本
技术说明页码	53	
产品代码后缀	**-SN**	
可提供	敬请垂询	敬请垂询

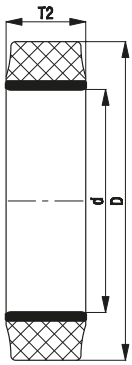

BTH 系列

配聚氨酯胎面
Blickle Extrathane® 的装配式轮胎

500–7,200 kg

胎面及轮胎硬度
92 Shore A

保护地面 / 操作噪音
好

滚动阻力
很好

耐磨损
杰出

Blickle Extrathane®

胎面:
- 优质聚氨酯弹性体 Blickle Extrathane®,硬度 92 Shore A
- 滚动阻力小
- 高耐磨性
- 抗切割和撕裂强度高
- 颜色浅棕色,无痕,不染色
- 与钢带的化合效果极佳
- 用于外径公差 h11 的轮芯

其他特点:
- 耐多种腐蚀性物质腐蚀
- 工作温度:-30°C 至 +70°C,短时高达 +90°C,负载能力在 +40°C 以上时降低

更多详情:

- 单轮系列:第 81 页
- 胎面:第 55 页
- 耐化学性:第 51 页

装配式轮胎	外径 (D) [mm]	宽度 (T2) [mm]	内径 (d) [mm]	4 km/h 时的负载能力 [kg]	10 km/h 时的负载能力 [kg]
BTH 125x40/75	125	40	75	500	–
BTH 125x50/75	125	50	75	660	260
BTH 150x50/100	150	50	100	780	310
BTH 150x75/100	150	75	100	1,100	450
BTH 150x130/100	150	130	100	1,950	780
BTH 160x50/100	160	50	100	780	310
BTH 180x50/120	180	50	120	900	360
BTH 180x75/120	180	75	120	1,300	520
BTH 180x100/105	180	100	105	1,650	660
BTH 200x50/140	200	50	140	1,000	400
BTH 200x60/150	200	60	150	1,200	480
BTH 200x75/100	200	75	100	1,300	520
BTH 200x80/120	200	80	120	1,400	570
BTH 200x85/105	200	85	105	1,550	620
BTH 200x105/120	200	105	120	1,900	760
BTH 200x130/105	200	130	105	2,250	900
BTH 230x85/170	230	85	170	1,900	760
BTH 250x50/190	250	50	190	1,200	480
BTH 250x60/190	250	60	190	1,400	570
BTH 250x80/170	250	80	170	1,800	720
BTH 250x105/170	250	105	170	2,500	1,000
BTH 250x130/140	250	130	140	2,600	1,200
BTH 254x127/165	254 (10″)	127 (5″)	165,1 (6,5″)	2,600	1,050
BTH 260x105/170	260	105	170	2,600	1,000
BTH 285x75/220	285	75	220	2,000	800
BTH 285x100/200	285	100	200	2,750	1,100
BTH 285x100/228	285	100	228,6 (9″)	2,750	1,100
BTH 290x105/185	290	105	185	2,750	1,100
BTH 300x90/203	300	90	203	2,400	960
BTH 343x115/245	343	115	245	3,600	1,400
BTH 350x110/270	350	110	270	3,450	1,350
BTH 360x120/220	360	120	220	3,950	1,550
BTH 405x130/305	405	130	305	4,550	1,800
BTH 415x100/305	415	100	305	3,600	1,400
BTH 610x150/410	610	150	410	7,200	2,850

其他尺寸敬请垂询

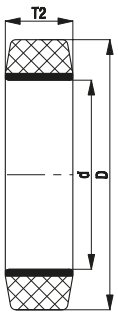

BB 系列

配聚氨酯胎面
Blickle Besthane® 的装配式轮胎

500–12,000 kg

胎面及轮胎硬度
92 Shore A

保护地面 / 操作噪音
好

滚动阻力
杰出

耐磨损
杰出

Blickle Besthane®

胎面:
- 优质聚氨酯弹性体 Blickle Besthane®,硬度 92 Shore A
- 滚动阻力非常小
- **高动态负载能力**
- 高耐磨性
- 抗切割和撕裂强度高
- 颜色棕色,无痕,不染色
- 与钢带的化合效果极佳
- 用于外径公差 h11 的轮芯

其他特点:
- 耐多种腐蚀性物质腐蚀
- 工作温度:-30°C 至 +70°C,短时高达 +90°C,负载能力在 +40°C 以上时降低

更多详情:

- 单轮系列:第 81 页
- 胎面:第 56 页
- 耐化学性:第 51 页

装配式轮胎	外径 (D) [mm]	宽度 (T2) [mm]	内径 (d) [mm]	4 km/h 时的负载能力 [kg]	10 km/h 时的负载能力 [kg]	16 km/h 时的负载能力 [kg]
BB 125x40/75	125	40	75	500	–	–
BB 125x50/75	125	50	75	660	380	190
BB 150x50/100	150	50	100	780	450	230
BB 150x130/100	150	130	100	1,950	1,100	580
BB 200x50/140	200	50	140	1,000	550	300
BB 200x75/100	200	75	100	1,300	750	390
BB 200x80/120	200	80	120	1,400	800	420
BB 200x130/105	200	130	105	2,250	1,300	670
BB 230x85/170	230	85	170	1,900	1,000	570
BB 250x50/190	250	50	190	1,200	700	360
BB 250x80/170	250	80	170	1,800	1,000	540
BB 250x130/140	250	130	140	2,600	1,500	780
BB 285x75/220	285	75	220	2,000	1,200	600
BB 310x60/220	310	60	220	1,650	1,000	490
BB 310x120/220	310	120	220	3,000	1,750	900
BB 343x115/245	343	115	245	3,600	2,100	1,050
BB 343x140/245	343	140	245	4,200	2,400	1,250
BB 360x60/270	360	60	270	1,900	1,100	570
BB 415x90/305	415	90	305	3,200	1,800	960
BB 645x250/500	645	250	500	12,000	7,000	3,600
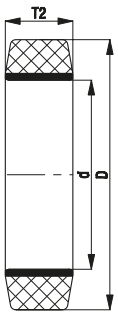
无障碍应用中的负载能力可大大提高
其他尺寸敬请垂询